Turnhout Talentenschool
GROEIEN NAAR JE BESTE IK

campus Boomgaard
campus Zenit

Juni 2017

Facebook nieuwsbrief

De leerlingen van 7 Logistiek namen onze leerlingen van de 2de en 3de graad BSO mee naar Planckendael.

Voor hun GIP hebben ze deze uitstap zelf uitgestippeld met een eigen vragenbundel en een rondleiding achter de schermen.

Ze bezorgden, samen met het zonnetje, de leerlingen een leuke dag!

Onze leerlingen van 5 & 6 Verzorging en 7 Kinderzorg gingen naar filmfestival MOOOV.

Ze keken naar de film 'Reis rond de wereld' voor kinderen vanaf 4 jaar. De reis ging langs de wolken en seizoenswisselingen van Japan, bijzondere geluiden uit Brazilië, lekker schuilen voor een Afrikaanse regenbui onder de lange haren van een mama en langs de fantasievriendjes van twee kleuters uit Singapore.

Deze filmvoorstelling kadert binnen de lessen expressie. Na de kortfilmpjes werkten ze een opdracht uit voor kleuters aan de hand van wat ze gezien hadden.

Het sportief talent van onze leerlingen 4ASO werd geprikkeld. Geen klassieke LO-les, maar net dat beetje meer uitdaging.

Aan de hand van een ganzenbordspel met verschillende opdrachten leerden onze leerlingen kogelstoten en verspringen!

Ook op onze school werden de secretariaatsmedewerkers in de bloemetjes gezet voor 'de dag van de secretaresse'.

Samen met alle andere personeelsleden zorgen zij dagelijks voor een persoonlijke en kindgerichte aanpak.

We kijken tevreden terug naar een geslaagde, feestelijke editie van onze openschooldag.

STEM (A-stroom), Cognosco (A-stroom optie Latijn, STEM of Talent), Flextra (B-stroom), Hotel ...
Je kon het allemaal ontdekken tijdens onze openschooldag.
Ook kon je kennis maken met onze persoonlijke en eigentijdse aanpak!

Pissebedden, boeiend of net heel erg vies? Je kon het zelf ontdekken tijdens onze openschooldag.

Onze leerlingen van 3TST hebben alvast het gedrag van pissebedden onderzocht. Ze knutselden zelf een gangenstelsel en zochten naar pissebedden in verse compost. Ze wilden weten of een pissebed na een bocht naar rechts bij een volgende splitsing links of rechts afdraait. Is dit gedrag aangeboren of aangeleerd?

De 7de jaars brachten een bezoek aan Brussel samen met hun PAV-leerkrachten.
Ze werden geselecteerd om deel te nemen aan de Europadagen, om samen met Minister van Buitenlandse -en Europese zaken, Didier Reynders, te praten over de toekomst van Europa.

Om af te sluiten kregen ze een rondleiding door het Egmontpaleis, waar menig staatshoofd door de jaren heen al werd ontvangen.

De leerlingen van 4, 5 en 6 Economie brachten een bezoek aan het museum van de Nationale Bank van België.

Verder brachten ze een bezoek aan het beursgebouw en ook de beurswerking van Euronext kent voor onze leerlingen geen geheimen meer!

Onze leerlingen van 1A en 1B fietsten langs het vrijzinnig huis, een moskee, een protestantse en een katholieke kerk.

Het werd een boeiende tocht.

Onze leerlingen van de 1ste graad maakten tijdens de talentmodule STEM deze LEGO GBC-modules. Bedoeling is dat ze verschillende kleinere LEGO-machines bouwen die uiteindelijk één groot bouwwerk vormen.

Hiermee namen ze deel aan een wereldrecordpoging.

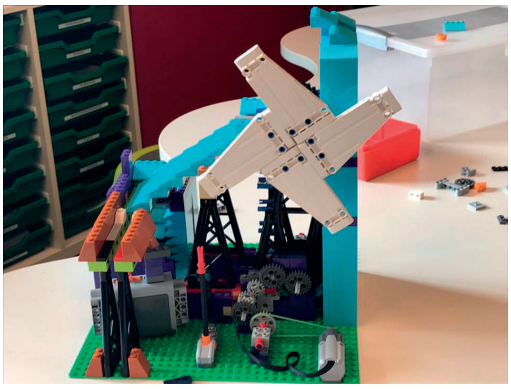

De leerlingen van 7 Thuis- en bejaardenzorg kookten voor hun GIP-proef een aangepaste maaltijd voor een zorgvrager. Resultaat? heerlijke gerechten!

De leerlingen van 6 Verzorging organiseerden voor kleuters van BS Kameleon een dag rond politie voor hun GIP.

In de voormiddag knutselden en deden ze bewegingsactiviteiten, in de namiddag brachten ze een bezoek aan de politie en kregen de kleuters als afsluiting een cupcake en een diploma.

Onze leerlingenraad organiseerde hun schoolfuif 'Talentenschol' voor onze leerlingen van de 2de en 3de graad.

Het werd een groot succes met veel lachende gezichten en dansende benen!

Jaarlijks organiseert çavaria een oproep aan alle Vlaamse gemeentes om tijdens de Internationale Dag tegen Holebifobie en Transfobie (IDAHOT) een initiatief te nemen om deze actie mee te ondersteunen.

Onze leerlingen 5 Humane wetenschappen en 5 Sociale en technische wetenschappen lieten voor deze gelegenheid op de gemeentelijke diensten van Turnhout in de Campus Blairon een button met hun foto's maken waarmee ze dit initiatief mee onderschrijven.

We zijn erg fier op de mooie vierde plaats die onze leerlingen Ward Verloy (6 THOT) en Frederik Van de Schoor (6 BRK) vandaag behaalden in Gent tijdens de finale van de Cooking Cup georganiseerd door Jeune Restaurateurs d'Europe.

Ware smaakbommetjes verpakt als kunstwerkjes werden onder de bezielende leiding van leerkracht Stijn Baselmans voorgeschoteld aan een prestigieuze vakjury. Proficiat!

Onze leerlingen van 2 Cognosco bezochten de Turnhoutse bibliotheek.

Naast enkele opzoekopdrachten moesten de leerlingen ook een 'bookface' maken, met enkele creatieve resultaten tot gevolg.

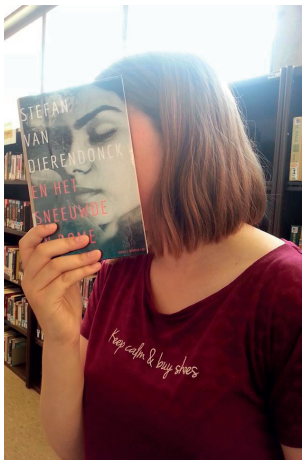

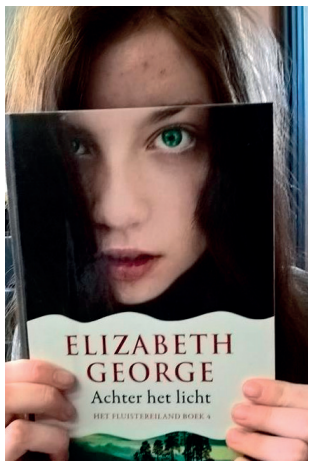

Nog even dit:

We wensen al onze leerlingen een mooi rapport en een prettige deugddoende vakantie!

Onze school organiseert op zaterdag 1 juli 2017 tussen 10u00 en 12u00 een extra infomoment.

Ken jij vrienden, kenissen of familie die een eigentijdse school met een persoonlijke aanpak zoeken?
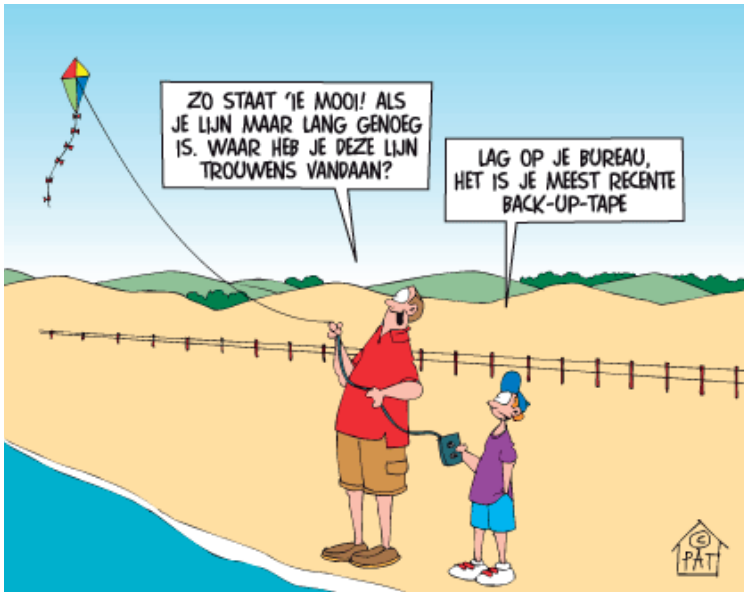
Nodig hen zeker uit om eens een kijkje te nemen in onze school. Alle informatie over dit infomoment is terug te vinden op onze website: www.talentenschoolturnhout.be