Turnhout Talentenschool
GROEIEN NAAR JE BESTE IK

campus Boomgaard
campus Zenit

April 2017

Facebook nieuwsbrief

Tijd om even terug te blikken!

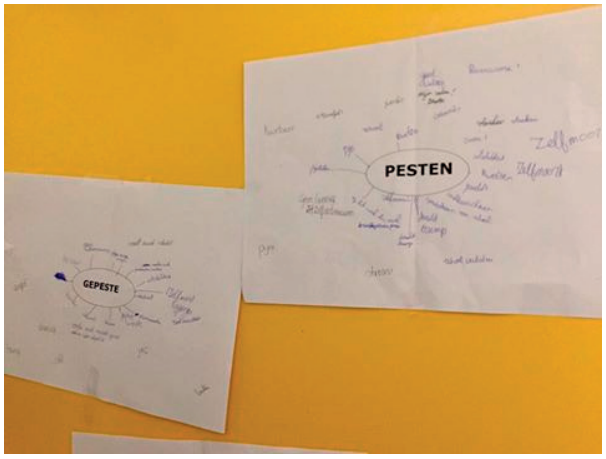

Allemaal samen tegen pesten!

Onze leerlingen van het 2de jaar deden aan teambuilding, kregen tips over het gebruik van sociale media, keken naar hun eigen rol en invloed en tekenden allemaal tegen pesten.

Ook 1 Cognosco deed dit schooljaar mee met carnaval!

Onze 6de en 7de jaren vierden hun laatste 100 dagen. Verkleden, klasactiviteiten, ... Het hoort er allemaal bij.

In de maand maart vonden onze tweede groeigesprekken plaats: een persoonlijk gesprek tussen leerkracht en leerling.

Super waardevolle momenten! Zowel voor leerkracht als voor onze leerlingen!

Onze leerlingen Hotel van het eerste jaar gingen op bezoek in 't Stoktshof.

Het werd een smaakvolle en vooral leerzame middag waarin kennis gemaakt werd met de basisbeginselen restaurantservice en tafeletiquette.

Het lunchmenu, gemaakt en geserveerd door de leerlingen van 3 en 4 THOT werd bewonderd en enthousiast verorberd!

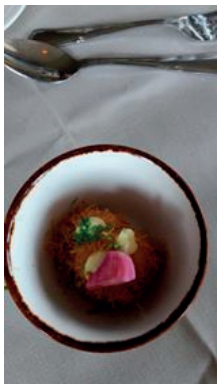

Onze ouders en leerlingen van het 4de en 6de jaar kregen uitleg over de Londenreis, Italiëreis en de BAMA-structuur!

Onze leerlingen van het 4de jaar ASO gingen op speeddate tijdens de Franse les.

Op een activerende manier leerden ze de woordenschat rond internet toepassen!

Zitta Druyts uit het zesde jaar Restaurant-Keuken verdedigde de goede naam van Hotelschool Turnhout op de BJCA (Belgian Junior Coffee Ambassador).

Een wedstrijd waarbij kunde en kennis van koffie centraal staat.

We blikken terug op een zonnige en geslaagde editie van onze talentendag!

We hebben weer heel wat leerlingen uit het 5de en 6de leerjaar geholpen bij het maken van hun studiekeuze: STEM, Cognosco, Latijn, Verzorging enz.

De leerlingen van het eerste jaar trokken, in het kader van de lessen techniek, een dagje naar Technopolis in Mechelen.

Het werd een zeer leuke, maar vooral leerrijke dag!

Onze leerlingen van het 3de jaar ASO en TSO zijn tijdens de talentmodule 'feest in de wereld' druk aan het oefenen voor hun multiculturele markt!

Tijdens de opendeurdag kan iedereen die wil komen proeven!

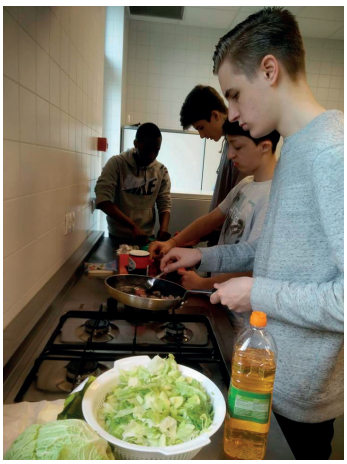

Onze leerlingen van de 3de graad Economie en Humane wetenschappen brachten een bezoek aan het Vlinderpaleis en Universiteit Antwerpen.
In de rechtbank kregen ze de kans verschillende rollen te spelen: voorzitter van de rechtbank, rechter, griffier, etc.
Aan de universiteit speelden ze het EU-simulatiespel rond de vluchtelingenstromen. De leerlingen kregen hierbij de rol als staatshoofd of regeringsleider van een zelfgekozen EU-land.

Talent en goesting op het podium!

Onze literaire happening was een succes!

Proficiat aan alle leerlingen en leerkrachten die hun bijdrage leverden.

Talentenschool Turnhout zet maximaal in op flexibele leertrajecten voor leerlingen. Dit zowel in de A-stroom als de B-stroom.

Dankzij onder andere Flextra (B-stroom), Cognosco (A-stroom) en FLITS-trajecten (leerlingen die op zoek zijn naar extra uitdaging) zetten we in op het tot uiting laten komen van talent. Op deze manier krijgt elke leerling de kans om te excelleren!

Talentenschool toont flextraklas

"Tien minuten wiskunde volstaat"

Turnhout

De leerlingen uit de B-stroom van de Talentenschool krijgen hun theorielessen in een 'flextraklas'. Daar kunnen ze flexibel omspringen met hun lessenpakket. Ze stellen zelf hun weekplanning samen.

De ouders van de leerlingen uit de B-stroom kregen donderdagavond een toelichting in de flextraklas van de Campus Zenit op de De Merodelei. De klas is ingedeeld in verschillende compartimenten. "Bij het begin van elke week stellen de leerlingen een werkplanning op", legt directrice Saskia Michielsen uit. "Daarna bepalen ze zelf wat ze wanneer uitvoeren. Er zijn uiteraard instructiemomenten, maar het staat hen vrij om die al dan niet te volgen."

Elke week controles

Vrijheid, blijheid is het niet. De leerkrachten volgen de vorderingen van de leerlingen van nabij op en sturen bij wanneer dat nodig is. Aan het eind van de week controleren ze of ze de opgelegde leerstof beheersen. Omdat er altijd twee leerkrachten in de klas zijn, kan er gemakkelijk in verschillende groepen worden gewerkt.

De flextraklas is in diverse compartimenten verdeeld. FOTO BERT DE DEKEN

Wiskundeleerkracht Marleen Ruts is enthousiast over de andere aanpak. "Vroeger duurde een wiskundeles vijftig minuten, wat voor veel leerlingen in de B-stroom erg lang is. Nu kunnen ze na tien minuten de leerstof van wiskunde opzij leggen en aan iets anders beginnen. De leerlingen worden beter getriggerd en blijven aandachtiger. De afwisseling doet hen goed."

Natuurlijk is niet iedereen meteen met het systeem mee. "In het begin overschatten vele leerlingen zich. Dat krijgen we wel klaar, denken ze. Maar aan het einde van de week blijkt dat ze daarin niet geslaagd zijn. Dus leren ze gaandeweg beter plannen en inschatten of ze instructiemomenten al dan niet nodig hebben."

"De collega's van de praktijkvakken geven ons zelfs complimenten, omdat de leerlingen ook daar veel zelfstandiger en ordelijker zijn dankzij deze manier van werken", zegt leerkracht Sascha Vanschoubroeck.

Nu de nieuwe klas er is, kan de school het aanbod uitbreiden. Vanaf volgend jaar komt er een extra klas 1B Technisch en Grafisch Talent. De Talentenschool Turnhout is een van de vijf scholen in Vlaanderen waar op dit ogenblik al zo'n flextraklas is. **(gvn)**

Onze zesdejaars gingen voor hun eindejaarsreis naar Italië, terwijl onze leerlingen van het 4de jaar op reis gingen naar Londen.

Onze leerlingen van 7BSO brachten voor PAV een bezoek aan de interactieve tentoonstelling 'Koopkracht'.

Zo geraakten ze wegwijs in de ingewikkelde wereld van 'verdienen', 'betalen' en 'schulden'.

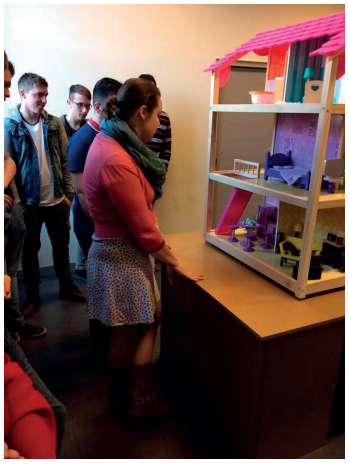

Vorige maand vond voor de leerlingen van 6 Verzorging hun kennismakingsdag met de kleuters van basisschool Kameleon plaats.
De kleuters werden door onze leerlingen verwend met allerlei spelletjes, een knutselactiviteit en een liedje als afsluiter en dit alles in het thema politie.
Trots op onze leerlingen!

Onze leerlingen 3 Sociaal en technische wetenschappen gingen op uitstap naar de Aa in Oud-Turnhout om de chemische waterkwaliteit te onderzoeken.

Resultaat: iets te hoge nitraat en nitriet-waarden!

Onze leerlingen 4ASO en 4TSO organiseerden vorige maand tijdens de talentmodule hun Belgiëbeurs.

De leerlingen stelden verschillende aspecten van België voor aan de hand van een quiz, proevertjes ...

Ze deden dit in het kader van het eTwinningproject dat ze aan het doen zijn met scholen uit Italië, Roemenië en Turkije.

Nog even dit!

Iedereen is van harte welkom op onze openschooldag van zondag 23 april 2017 tussen 13h en 17h.

Tijdens deze opendeurdag staan in restaurant L' Artimuse de leerlingen van de eerste graad vol enthousiasme klaar in de keukens om te laten zien wat zij de afgelopen perioden geleerd hebben.

Zij bereiden een 3-gangen lunch aan een zeer democratische prijs die in het restaurant geserveerd zal worden door de leerlingen van het 3de en 4de jaar Restaurant-keuken.

Indien je de perfecte weergave van een praktijkdag in de hotelschool van dichtbij wil bekijken en het resultaat aan tafel wil ondervinden, reserveer dan zeker met je ouders, familie, vrienden en kennissen!

Onze leerlingen stellen jullie komst op prijs!

Extra informatie en hoe te reserveren vindt u op: www.hotelschoolturnhout.be

Hopelijk tot dan!